INFORME DE DICIEMBRE INSTAGRAM

Instagram

- Inicio
- Búsqueda
- Explorar
- Reels
- Mensajes
- Notificaciones
- Crear
- Perfil
- Threads
- Más

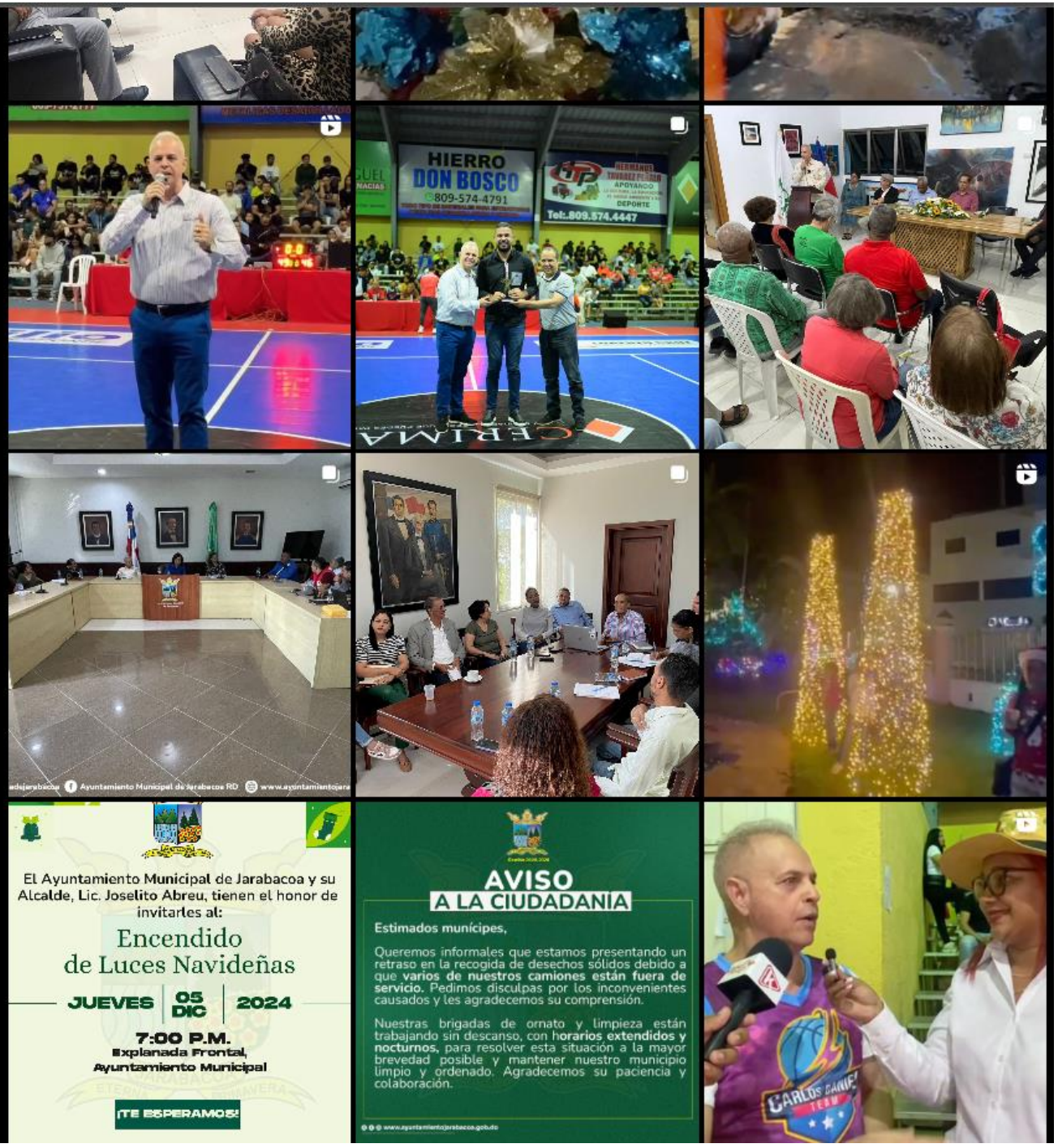

Instagram

- Inicio
- Búsqueda
- Explorar
- Reels
- Mensajes
- Notificaciones
- Crear
- Perfil

- Threads
- Más

Instagram

- Inicio
- Búsqueda
- Explorar
- Reels
- Mensajes
- Notificaciones
- Crear
- Perfil
- Threads
- Más

alcaldiadejarabacoa Siguiendo Enviar mensaje

3790 publicaciones **5936** seguidores **258** seguidos

Ayuntamiento Municipal de Jarabacoa
Organización gubernamental
Cuenta oficial Alcaldía de Jarabacoa
Gestión 2024-2028
Alcalde Joselito Abreu
Perfil de Facebook + 1 enlace

Le sigue **jovendeconfianza28**

Acuerdos Actividades Rendición de ... Información Obras Alianzas

PUBLICACIONES REELS ETIQUETADAS

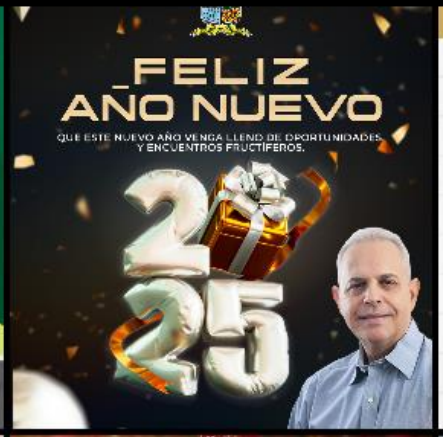

Nueva pestaña | Editar la entrada | Noticias : Ayuntar | Categorias de arc | DICIEMBRE-2024 | DICIEMBRE-2024 | Green Modern Na | Sismap Municipal | 638723739502482 | Instagram

instagram.com/p/DDImctERZWZ/

Gmail | YouTube | No hay ninguna des... | Recibidos (265) - fa... | #105834 Color Hex | Document 1.docx -... | Black Orange Creati... | Domain Properties -... | Alcalde Lic. Joselito... | Acceder < Ayuntam... | transparencia | Ayuntamiento trans... | Todos los marcadores

Instagram

Inicio
Búsqueda
Explorar
Reels
Mensajes
Notificaciones
Crear
Perfil
Threads
Más

Gestión 2024-2028

AVISO
A LA CIUDADANÍA

Estimados munícipes,

Queremos informales que estamos presentando un retraso en la recogida de desechos sólidos debido a que **varios de nuestros camiones están fuera de servicio.** Pedimos disculpas por los inconvenientes causados y les agradecemos su comprensión.

Nuestras brigadas de ornato y limpieza están trabajando sin descanso, con h**orarios extendidos y nocturnos,** para resolver esta situación a la mayor brevedad posible y mantener nuestro municipio limpio y ordenado. Agradecemos su paciencia y colaboración.

www.ayuntamientojarabacoa.gob.do

alcaldiadejarabacoa
Jarabacoa

alcaldiadejarabacoa Aviso a la ciudadanía 🚨 ‼️
5 sem

tony_abreu11 Tienes que alquilar camiones hasta que resuelva
5 sem 1 Me gusta Responder

22 Me gusta
3 de diciembre de 2024

Añade un comentario... Publicar

instagram.com/p/DDKX_2mxPZ8/

alcaldiadejarabacoa
Alcaldía De Jarabacoa

alcaldiadejarabacoa ¡La magia de la Navidad llega a Jarabacoa! ✨🎄

El Ayuntamiento Municipal de Jarabacoa y su Alcalde Municipal, Lic. Joselito Abreu, te invitan al Gran Encendido de Luces Navideñas 🎅 ★. Ven y sé parte de esta tradición que ilumina corazones y llena de esperanza nuestra ciudad.

📍 Explanada frontal del Ayuntamiento
📅 Jueves 5 de Diciembre 2024
🕐 7:00 p.m.

¡Trae a tu familia y amigos para vivir una noche inolvidable llena de luz, música y alegría navideña!

5 sem

105 Me gusta
4 de diciembre de 2024

Añade un comentario... Publicar

Nueva pestaña | Editar la entrada | Noticias : Ayuntam | Categorias de arc | DICIEMBRE-2024 | DICIEMBRE-2024 | Green Modern Na | Sismap Municipal | 638723739502483 | Instagram

instagram.com/p/DDOQ2YIRpDx/

Gmail | YouTube | No hay ninguna des... | Recibidos (265) - fa... | #105834 Color Hex | Document 1.docx -... | Black Orange Creati... | Domain Properties -... | Alcalde Lic. Joselito... | Acceder < Ayuntam... | transparencia | Ayuntamiento trans... | Todos los marcadores

Instagram

Inicio
Búsqueda
Explorar
Reels
Mensajes
Notificaciones
Crear
Perfil
Threads
Más

alcaldiadejarabacoa y joselitoabreualcalde
Audio original

alcaldiadejarabacoa ★🎄 ¡Encendido de Luces Navideñas! 🎄★

Esta noche vivimos un momento mágico en la explanada del Ayuntamiento, donde la alegría y el espíritu navideño llenaron cada rincón. Con el tradicional Encendido de Luces Navideñas, nuestro municipio brilló más que nunca, marcando el inicio de la época más especial del año.

El alcalde municipal, Lic. Joselito Abreu, compartió este hermoso momento con cientos de munícipes, celebrando juntos la unión y la esperanza que trae la Navidad.

Gracias a todos los que se unieron para hacer de esta noche una verdadera fiesta de luz y color. ¡Que la magia de la Navidad ilumine cada hogar de nuestro querido Jarabacoa!

5 sem

migdatm Felicidades Joselito👏 muy buena decisión esta es solo una temporada y quedan años para invertir en nuestro pueblo❤️
5 sem 5 Me gusta Responder

rafaelinapeguerog Que fuerte vale🙃
5 sem 1 Me gusta Responder

Ver respuestas (1)

pedropablo6135 Felicidades que viva la navidad 🎄🎁. Mucha gracias señor alcalde por ese encendido de luces tan bonito. 🔥🔥🔥🔥🔥🔥🔥
5 sem 2 Me gusta Responder

ramonalanegra1987 Felicidades para todos
5 sem 1 Me gusta Responder

caffeemarket Feliz Navidad 🎄

156 Me gusta
6 de diciembre de 2024

Añade un comentario... Publicar

Nueva pestaña | Editar la entrada | Noticias : Ayuntam | Categorías de arc | DICIEMBRE-2024 | DICIEMBRE-2024 | Green Modern N | Sismap Municipal | 638723739502483 | Instagram

instagram.com/p/DDPqdwYxGbk/?img_index=1

Gmail | YouTube | No hay ninguna des... | Recibidos (265) - fa... | #105834 Color Hex | Document 1.docx -... | Black Orange Creati... | Domain Properties -... | Alcalde Lic. Joselito... | Acceder < Ayuntam... | transparencia | Ayuntamiento trans... | Todos los marcadores

Instagram

Inicio
Búsqueda
Explorar
Reels
Mensajes
Notificaciones
Crear
Perfil
Threads
Más

alcaldiadejarabacoa
Alcaldía De Jarabacoa

alcaldiadejarabacoa En la mañana de hoy, el Alcalde Municipal, Lic. Joselito Abreu, encabezó un encuentro con representantes del Archivo General de la Nación, junto a personal calificado de varios departamentos del Ayuntamiento. Esta reunión tuvo como objetivo evaluar la situación actual de nuestro archivo municipal y trazar un plan para restaurar los documentos más antiguos que resguardamos.

Como parte de este encuentro, se realizó una presentación especializada sobre Identificación Documental, impartida por los facilitadores Awilda Encarnación y Pedro P. De la Cruz. Este intercambio de conocimientos permitirá al Ayuntamiento iniciar un proceso técnico de clasificación y conservación, garantizando que las futuras generaciones puedan acceder a los valiosos registros históricos de nuestro municipio.

5 sem

carmendelia4878 👏👏👏👏Conozco una señora que tiene vastante documentos muy importantes para el pueblo de jarabacoa

5 sem 1 Me gusta Responder

34 Me gusta
6 de diciembre de 2024

Añade un comentario... Publicar

Nueva pestaña | Editar la entrada | Noticias : Ayuntam | Categorias de arc | DICIEMBRE-2024 | DICIEMBRE-2024 | Green Modern Na | Sismap Municipal | 638723739502482 | Instagram

instagram.com/p/DDQoBEcRXz2/?img_index=1

Gmail | YouTube | No hay ninguna des... | Recibidos (265) - fa... | #105834 Color Hex | Document 1.docx -... | Black Orange Creati... | Domain Properties -... | Alcalde Lic. Joselito... | Acceder < Ayuntam... | transparencia | Ayuntamiento trans... | Todos los marcadores

Instagram

Inicio
Búsqueda
Explorar
Reels
Mensajes
Notificaciones
Crear
Perfil
Threads
Más

alcaldiadejarabacoa
Alcaldía De Jarabacoa

alcaldiadejarabacoa Con la participación del alcalde municipal, Lic. Joselito Abreu, hoy celebramos una reunión de sensibilización para dar inicio a la Mesa de Seguridad Ciudadana y Género, encabezada por la viceministra de Seguridad Preventiva Ángela Jáquez. En este encuentro, identificamos problemáticas clave de nuestro municipio y definimos soluciones conjuntas para garantizar el desarrollo y bienestar de nuestra comunidad.

En la reunión, se acordó trabajar de la mano con la sociedad civil. Además, se realizó la entrega de cascos protectores a los presentes y pitos a la Policía Municipal, trabajando incansablemente por un Jarabacoa más seguro.

5 sem

carmendelia4878 👏👏👏👏👏👏🤩🤩🤩🤩🤩

5 sem Responder

16 Me gusta
6 de diciembre de 2024

Añade un comentario... Publicar

Nueva pestaña | Editar la entrada | Noticias : Ayuntam | Categorías de arc | DICIEMBRE-2024 | DICIEMBRE-2024 | Green Modern Na | Sismap Municipal | 638723739502482 | Instagram

instagram.com/p/DDShsZnxKbK/?img_index=1

Gmail | YouTube | No hay ninguna des... | Recibidos (265) - fa... | #105834 Color Hex | Document 1.docx -... | Black Orange Creati... | Domain Properties -... | Alcalde Lic. Joselito... | Acceder < Ayuntam... | transparencia | Ayuntamiento trans... | Todos los marcadores

Instagram

Inicio
Búsqueda
Explorar
Reels
Mensajes
Notificaciones
Crear
Perfil

alcaldiadejarabacoa
Jarabacoa

alcaldiadejarabacoa Anoche dio inicio al 22º Festival de Poesía en la Montaña, un evento que eleva el arte y la cultura de nuestro municipio bajo el inspirador lema "Poesía con Altura".

Con el respaldo y apoyo del alcalde Joselito Abreu y el Ayuntamiento Municipal, este festival, gracias a la Licda. Taty Hernández y su equipo organizador, reúne a poetas, escritores, y amantes de la literatura en una celebración única de la palabra y la creatividad.

Del 6 al 8 de diciembre, nuestra municipio se convierte en el escenario perfecto para celebrar la poesía, uniendo talentos y voces que encuentran en nuestras montañas la inspiración para crear.

¡Te invitamos a ser parte de este evento único y vivir la grandeza de la poesía! ✨🎉

Editado · 5 sem

28 Me gusta
7 de diciembre de 2024

Añade un comentario... Publicar

Threads
Más

instagram.com/p/DDTJ5HxRGVW/?img_index=1

Instagram

Inicio
Búsqueda
Explorar
Reels
Mensajes
Notificaciones
Crear
Perfil
Threads
Más

alcaldiadejarabacoa
Jarabacoa

alcaldiadejarabacoa El alcalde municipal Joselito Abreu, en su rol de presidente del comité organizador del V Torneo de Baloncesto Municipal con Refuerzos, junto a la Comisión de Baloncesto de Jarabacoa (COBAJA), realizó la entrega de premios a los líderes individuales del TBM Jarabacoa 2024.

Esta premiación destaca el esfuerzo, la disciplina y el talento de quienes brillaron en esta edición del torneo, fortaleciendo el deporte y la unión en nuestra comunidad.

¡Felicidades a los premiados y gracias a todos los que hacen grande el baloncesto en Jarabacoa! 🏀🙌

5 sem

50 Me gusta
7 de diciembre de 2024

Añade un comentario... Publicar

Gmail | YouTube | No hay ninguna des... | Recibidos (265) - fa... | #105834 Color Hex | Document 1.docx -... | Black Orange Creati... | Domain Properties -... | Alcalde Lic. Joselito... | Acceder < Ayuntam... | transparencia | Ayuntamiento trans... | Todos los marcadores

Instagram

Inicio
Búsqueda
Explorar
Reels
Mensajes
Notificaciones
Crear
Perfil
Threads
Más

cobaja y 2 personas más
Audio original

cobaja 📢 Así se vivió el cierre del Torneo de Baloncesto Municipal TBM Jarabacoa #TBMJ2024🔥
· · · 🏀
Con las palabras motivadoras del Alcalde Joselito Abreu Presidente del Comité Organizador quien a sido uno, sino el que más GERENTE ACTIVO presidente a tenido el Comité Organizador de nuestro #TBM desde sus inicios y hasta la fecha

💬 Este Torneo no solo es un triunfo para el Baloncesto de Jarabacoa, sino para todas nuestras comunidades ¡Gracias a todos los miembros del Comité Organizador, Gerentes, Jugadores, Fanáticos y Patrocinadores que hicieron posible ese gran evento

•:
•:
•:
•:
#CobajaFire🔥 #BaloncestoJarabacoa #BaloncestoSuperior #MultiusoAndrésDilonex #BasketJarabacoa #Leyendas #Guerreros #Gigantes #TikitikiBV #LealesMC
5 sem

backeta Siempre con el pueblo cojoyo!
Copien grupitos de infuncionales!
5 sem 2 Me gusta Responder

penaamaury441 👏👏👏👏👏👏
4 sem 1 Me gusta Responder

froma_59 👏👏👏👏👏
5 sem 1 Me gusta Responder

eddie_swin_barber 👏👏👏👏👏
5 sem 3 Me gusta Responder

penaamaury441 Un hombre onesto mi alcalde joselito abreu

117 Me gusta
8 de diciembre de 2024

Añade un comentario... Publicar

Nueva pestaña | Editar la entrada | Noticias : Ayuntar | Categorias de arc | DICIEMBRE-2024 | DICIEMBRE-2024 | Green Modern Na | Sismap Municipal | 63872373950248 | Instagram

instagram.com/p/DDcggIJRsnb/

Gmail | YouTube | No hay ninguna des... | Recibidos (265) - fa... | #105834 Color Hex | Document 1.docx -... | Black Orange Creati... | Domain Properties -... | Alcalde Lic. Joselito... | Acceder < Ayuntam... | transparencia | Ayuntamiento trans... | Todos los marcadores

Instagram

Inicio
Búsqueda
Explorar
Reels
Mensajes
Notificaciones
Crear
Perfil

alcaldiadejarabacoa
Audio original

alcaldiadejarabacoa Por instrucciones del señor alcalde, Lic. Joselito Abreu, hoy damos inicio a los trabajos de mejora en el sector de La Joya, respondiendo al llamado de la comunidad, reconociendo la importancia de esta vía de acceso.

Seguimos trabajando de la mano con nuestra gente para construir un municipio más próspero. ¡Es hora de trabajar!

4 sem

40 Me gusta
11 de diciembre de 2024

Añade un comentario... Publicar

Threads
Más

Nueva pestaña | Editar la entrada | Noticias : Ayuntam | Categorias de arci | DICIEMBRE-2024 | DICIEMBRE-2024 | Green Modern Na | Sismap Municipal | 638723739502482 | Instagram

instagram.com/p/DDdDbTTzZhc/

Gmail | YouTube | No hay ninguna des... | Recibidos (265) - fa... | #105834 Color Hex | Document 1.docx -... | Black Orange Creati... | Domain Properties -... | Alcalde Lic. Joselito... | Acceder < Ayuntam... | transparencia | Ayuntamiento trans...

Instagram

Inicio
Búsqueda
Explorar
Reels
Mensajes
Notificaciones
Crear
Perfil
Threads
Más

alcaldiadejarabacoa y joselitoabreualcalde
Audio original

alcaldiadejarabacoa Tal como lo anunció el alcalde Lic. Joselito Abreu el pasado fin de semana, la Alcaldía de Jarabacoa realizó este miércoles el pago de la regalía pascual o sueldo 13 a todos sus empleados. Desde tempranas horas, los colaboradores recibieron este beneficio, cumpliendo así con un compromiso que marca el inicio de las festividades navideñas.

Es importante resaltar que este logro fue posible gracias a la eficiente gestión financiera del cabildo, que realizó el pago con recursos propios, sin necesidad de recurrir a préstamos. El señor alcalde expresó su orgullo y felicitó a los obreros por el valioso trabajo que realizan diariamente en beneficio del municipio de Jarabacoa.

4 sem

jcramaurybatista 🙌❤️❤️❤️❤️❤️❤️❤️❤️❤️❤️❤️❤️
4 sem 2 Me gusta Responder

carmendelia4878 👏👏👏👏😍😍😍😍😍😍😂😂😂😂
4 sem 2 Me gusta Responder

victormanuelcollado7075 Hoy nuestros alcalde José Antonio Abreu Pichardo inició la entrega del salario número 13 de los empleado del Cabildo municipal se inició por el personal que más trabaja los recolectores y choferes, es un gesto muy gratificante de su parte porque realmente son los más vulnerable y es unos de los departamentos más importantes de la alcaldía, en la historia sin temor a equivocarme es la primera vez que se entrega a inicio de diciembre.
@joselitoabreualcalde
@alcaldiadejarabacoa
@unmejorjarabacoa
@todo_lo_sucedido_en_jarabacoa_
@enjarabacoa2
@nohacenada
4 sem 2 Me gusta Responder

78 Me gusta
11 de diciembre de 2024

Añade un comentario... Publicar

Buscar

Gmail YouTube No hay ninguna des... Recibidos (265) - fa... #105834 Color Hex Document 1.docx -... Black Orange Creati... Domain Properties -... Alcalde Lic. Joselito... Acceder < Ayuntam... transparencia Ayuntamiento trans... Todos los marcador

Instagram

Inicio
Búsqueda
Explorar
Reels
Mensajes
Notificaciones
Crear
Perfil

alcaldiadejarabacoa
Alcaldía De Jarabacoa

alcaldiadejarabacoa ¡Habemus Carnaval!

El alcalde Lic. Joselito Abreu sostuvo una reunión con los miembros de la Unión Carnavalesca de Jarabacoa (UCAJA) para dar inicio a los preparativos del Carnaval 2025. Este encuentro marca el comienzo de los trabajos conjuntos para organizar una de las celebraciones culturales más esperadas en el municipio.

En la reunión participaron también Daniel Ortiz, representante de Cultura del Ayuntamiento, y el asistente personal del alcalde, Julio C. Contreras, quienes destacaron la importancia de trabajar unidos para garantizar el éxito del evento y preservar las tradiciones de nuestro municipio.

Editado · 4 sem

43 Me gusta
11 de diciembre de 2024

Añade un comentario... Publicar

Threads
Más

Nueva pestaña | Editar la entrada | Noticias : Ayuntar | Categorias de arc | DICIEMBRE-2024 | DICIEMBRE-2024 | Green Modern Na | Sismap Municipal | 638723739502482 | Instagram

instagram.com/p/DDlGpo4ROgp/?img_index=1

Gmail | YouTube | No hay ninguna des... | Recibidos (265) - fa... | #105834 Color Hex | Document 1.docx -... | Black Orange Creati... | Domain Properties -... | Alcalde Lic. Joselito... | Acceder < Ayuntam... | transparencia | Ayuntamiento trans... | Todos los marcadores

Instagram

Inicio
Búsqueda
Explorar
Reels
Mensajes
Notificaciones
Crear
Perfil

alcaldiadejarabacoa
Jarabacoa, República Dominicana

alcaldiadejarabacoa En el día de hoy, el asistente del alcalde municipal, Julio C. Contreras, estuvo presente brindando su apoyo durante la entrega de utilería realizada por la Federación Dominicana de Voleibol. Este gesto, respaldado por el Lic. Joselito Abreu, alcalde municipal, muestra el compromiso de esta gestión con el desarrollo del deporte en nuestro municipio.

Gracias a esta colaboración, el voleibol local sigue avanzando con más fuerza, llenando de esperanza a nuestros jóvenes y uniendo a nuestra comunidad. ¡Sigamos trabajando juntos por el bienestar y desarrollo de Jarabacoa!

4 sem

28 Me gusta
14 de diciembre de 2024

Añade un comentario... Publicar

Threads
Más

Buscar | ESP | 9:42 a. m. 14/1/2025

instagram.com/p/DDr35kYRVJ1/

Gmail | YouTube | No hay ninguna des... | Recibidos (265) - fa... | #105834 Color Hex | Document 1.docx -... | Black Orange Creati... | Domain Properties -... | Alcalde Lic. Joselito... | Acceder < Ayuntam... | transparencia | Ayuntamiento trans... | Todos los marcadores

Instagram

- Inicio
- Búsqueda
- Explorar
- Reels
- Mensajes
- Notificaciones
- Crear
- Perfil
- Threads
- Más

alcaldiadejarabacoa
Audio original

alcaldiadejarabacoa Clausuran negocio por arrojar basura en la vía pública frente a la Cancha Municipal

En un operativo realizado en la mañana de hoy y encabezado por el alcalde municipal Joselito Abreu, el Ayuntamiento Municipal de Jarabacoa procedió a la clausura de un negocio ubicado frente a la Cancha Municipal, tras constatar prácticas de manejo inadecuado de desechos y basura desordenada en la vía pública.

Esta gestión municipal continuará trabajando arduamente para garantizar la limpieza, el orden y el cumplimiento de las normativas locales, para un Jarabacoa más limpio y organizado.

3 sem

manueldominguez2832 Cual será 😟
3 sem Responder

ilkaniadominguezevent Excelente 👏
3 sem Responder

36 Me gusta
17 de diciembre de 2024

Añade un comentario... Publicar

instagram.com/p/DD2MsHURCJJ/?img_index=1

Comunicado importante

Cuando decidimos asumir la candidatura de la Alcaldía Municipal, entendíamos el gran reto que teníamos por delante. Jarabacoa, como uno de los principales municipios turísticos de montaña del país, enfrenta un crecimiento desorganizado y la ausencia de una planificación adecuada. A pesar de ello, confiamos en que es posible lograr un desarrollo sostenible real, basado en acciones concretas.

En relación con la aprobación de la Tienda Chao en la Av. La Confluencia, queremos aclarar nuestra posición:

- El Plan de Ordenamiento Territorial del 2011 permite el uso comercial en esta avenida, pero exige regulaciones específicas.
- Aunque los proponentes cumplieron con algunos requisitos, **no estamos de acuerdo con la aprobación del proyecto y por eso nos retiramos de la sesión**, ya que el diseño no refleja el estilo arquitectónico adecuado para la zona.
- Este tipo de proyectos deben ser aprobados exclusivamente por el Concejo de Regidores, no por el Departamento de Planeamiento Urbano, como se ha malinterpretado.

(1/2)

alcaldiadejarabacoa y joselitoabreualcalde
Jarabacoa

alcaldiadejarabacoa 🚨Comunicado Importante🚨
3 sem

danielgalan2 Y el departamento de planeamiento urbano? Esta demás en el ayuntamiento?
3 sem 1 Me gusta Responder

Ver respuestas (1)

yocaryduranalcantara La gente sabe que eso es un trabajo de los regidores pero el plan es que hasta si a un jarabacoense le da churria ,la culpa es de joselito
3 sem 2 Me gusta Responder

wrgenao Entonces hay que eliminar el Departamento de Planeamiento Urbano, si no sirve para nada. No tiene razón de existir.
3 sem Responder

Ver respuestas (2)

61 Me gusta
21 de diciembre de 2024

Añade un comentario... Publicar

Comunicado importante

Desde abril, trabajamos bajo ordenanzas y resoluciones vigentes, pero también hemos iniciado un proceso para actualizar el Plan de Ordenamiento Territorial junto al Viceministerio de Ordenamiento Territorial y otras instituciones. Nuestro objetivo es consolidar a Jarabacoa, Manabao y Buena Vista como un solo territorio, promoviendo la protección ambiental, el ordenamiento urbano y el desarrollo turístico y económico de forma sostenible.

Reiteramos que nuestra gestión busca soluciones reales, priorizando el bienestar colectivo sobre intereses particulares. Las puertas de la Alcaldía están abiertas al diálogo, siempre en favor del desarrollo de nuestra comunidad.

¡Dios les bendiga!

Lic. José Ant. Abreu Pichardo
Alcalde Municipal

(2/2)

alcaldiadejarabacoa y joselitoabreualcalde
Jarabacoa

alcaldiadejarabacoa 🚨Comunicado Importante🚨
3 sem

danielgalan2 Y el departamento de planeamiento urbano? Esta demás en el ayuntamiento?
3 sem 1 Me gusta Responder

Ver respuestas (1)

yocaryduranalcantara La gente sabe que eso es un trabajo de los regidores pero el plan es que hasta si a un jarabacoense le da churria ,la culpa es de joselito
3 sem 2 Me gusta Responder

wrgenao Entonces hay que eliminar el Departamento de Planeamiento Urbano, si no sirve para nada. No tiene razón de existir.
3 sem Responder

Ver respuestas (2)

61 Me gusta
21 de diciembre de 2024

Añade un comentario... Publicar

Nueva pestaña | Editar la entrad | Noticias : Ayun | Categorias de a | DICIEMBRE-20 | DICIEMBRE-20 | DICIEMBRE-20 | Green Modern | Sismap Municip | 638723739502 | Instagram

instagram.com/p/DD5R1QOxM5v/

Gmail | YouTube | No hay ninguna des... | Recibidos (265) - fa... | #105834 Color Hex | Document 1.docx -... | Black Orange Creati... | Domain Properties -... | Alcalde Lic. Joselito... | Acceder < Ayuntam... | transparencia | Ayuntamiento trans... | Todos los marcadores

Instagram

Inicio
Búsqueda
Explorar
Reels
Mensajes
Notificaciones
Crear
Perfil
Threads
Más

alcaldiadejarabacoa y **joselitoabreualcalde**
Audio original

alcaldiadejarabacoa Así vivimos nuestra Fiesta Navideña 2024, ¡Llena de Alegría y unión! 🎉🎄

Celebramos nuestra Fiesta Navideña, un espacio especial lleno de alegría para compartir y agradecer el esfuerzo de nuestros colaboradores durante todo el año.

¡La Navidad nos une como una gran familia! ❤️
3 sem

joselitoabreualcalde Una noche feliz con los principales servidores publico ! Bendiciones 🙌
3 sem 2 Me gusta Responder

kikaduran27 Feliz navidad 🎁
3 sem 2 Me gusta Responder

pedropablo6135 Que gran ser humano, es el alcalde de Jarabacoa el político más humilde que al en RD po. Feliz navidad y mucha bendiciones para usted señor alcalde
3 sem 2 Me gusta Responder

penaamaury441 Solo una persona onesta y seria anda como nuestro alcalde de la mano con todos sin distinción
2 sem 1 Me gusta Responder

yanery_22 🙌🙌👏👏😍😍
3 sem Responder

albarosaortizdilon Y el pago a los que están de licencia y pensionados, no pago no doble, así no, esas personas pasaron su vida trabajando en el ayuntamiento y ahora que,
3 sem Responder

132 Me gusta
22 de diciembre de 2024

Añade un comentario... Publicar

Nueva pestaña | Editar la entrad | Noticias : Ayun | Categorias de a | DICIEMBRE-20 | DICIEMBRE-20 | DICIEMBRE-20 | Green Modern | Sismap Municip | 638723739502 | Instagram

instagram.com/p/DD7hmJcxdi0/?img_index=2

Gmail | YouTube | No hay ninguna des... | Recibidos (265) - fa... | #105834 Color Hex | Document 1.docx -... | Black Orange Creati... | Domain Properties -... | Alcalde Lic. Joselito... | Acceder < Ayuntam... | transparencia | Ayuntamiento trans... | Todos los marcadores

Instagram

Inicio
Búsqueda
Explorar
Reels
Mensajes
Notificaciones
Crear
Perfil
Threads
Más

alcaldiadejarabacoa
Jarabacoa

alcaldiadejarabacoa ¡La Policía Municipal está trabajando en grande!👮‍♀️🔥

Orden, seguridad y hasta sonrisas... ¡Ellos lo hacen todo! 💪👏
En Jarabacoa tenemos un equipazo que cuida nuestras calles con dedicación y profesionalismo.

¡Gracias por tan hermoso trabajo en el municipio! 🙌🇩🇴

📸 Fotos Cortesía: José Abreu
3 sem

jaraba_jobs Páguenle algo más 👏👏👏👏
3 sem Responder

luis_miguelvicioso Un genial trabajo felicito a nuestro alcalde gran trabajo
3 sem Responder

charojimeneza La buena labor de la Policia Municipal es muy admirable😍
3 sem Responder

mcluna2k Ya deberían retirar la Digesett de Jarabacoa.
3 sem Responder

josemunozmx Ese policia deverian gratificarlo con un acenso...
3 sem Responder

141 Me gusta
23 de diciembre de 2024

Añade un comentario... Publicar

Nueva pestaña | Editar la entrad | Noticias : Ayun | Categorias de a | DICIEMBRE-20 | DICIEMBRE-20 | DICIEMBRE-20 | Green Modern | Sismap Munici | 638723739502 | Instagram

instagram.com/p/DD91M3zxrDD/

Gmail | YouTube | No hay ninguna des... | Recibidos (265) - fa... | #105834 Color Hex | Document 1.docx -... | Black Orange Creati... | Domain Properties -... | Alcalde Lic. Joselito... | Acceder < Ayuntam... | transparencia | Ayuntamiento trans... | Todos los marcadores

Instagram

Inicio
Búsqueda
Explorar
Reels
Mensajes
Notificaciones
Crear
Perfil
Threads
Más

alcaldiadejarabacoa y **joselitoabreualcalde**
Audio original

alcaldiadejarabacoa ***¡Nuestro alcalde municipal lleva alegría a los hogares de Jarabacoa*** 🎁🎄!

En la mañana de hoy, nuestro alcalde municipal, Lic. Joselito Abreu, sigue demostrando su compromiso con las familias más vulnerables de nuestro municipio. En un hermoso gesto de solidaridad, realizó el reparto de raciones alimenticias para garantizar que estas familias puedan disfrutar de una navidad llena de esperanza, unión y alegría.

Con este apoyo, cientos de hogares podrán compartir una mesa llena de amor en estas festividades, seguimos nuestro propósito de trabajar por el bienestar de nuestra gente y por un Jarabacoa más solidario.

🎅 ¡Que la Navidad llegue a cada rincón con bendiciones y felicidad!
2 sem

carmendelia4878 Feliz Navidad corazónes para todos cuantas personas Feliz 😂😂joselito Abreu grande 👏👏👏❤️❤️
2 sem 2 Me gusta Responder

dimashdez 👏👏👏
2 sem 1 Me gusta Responder

ama2clt 👏👏👏👏 feliz navidad Y un prospero año Nuevo ., Felicidades a todos los jarabacoense.
2 sem 2 Me gusta Responder

Ver respuestas (1)

pedropablo6135 Joselito, Abreu el político más humilde que al en Jarabacoa 👏👏👏👏👏👏👏
2 sem 2 Me gusta Responder

jarabacoapolitica 👏👏👏

95 Me gusta
24 de diciembre de 2024

Añade un comentario... Publicar

Nueva pestaña | Editar la entrad | Noticias : Ayun | Categorias de a | DICIEMBRE-20 | DICIEMBRE-20 | DICIEMBRE-20 | Green Modern | Sismap Municip | 638723739502 | Instagram

instagram.com/p/DD-sbUsxaHJ/

Gmail | YouTube | No hay ninguna des... | Recibidos (265) - fa... | #105834 Color Hex | Document 1.docx -... | Black Orange Creati... | Domain Properties -... | Alcalde Lic. Joselito... | Acceder < Ayuntam... | transparencia | Ayuntamiento trans... | Todos los marcadores

Instagram

Inicio
Búsqueda
Explorar
Reels
Mensajes
Notificaciones
Crear
Perfil

alcaldiadejarabacoa y joselitoabreualcalde
Audio original

alcaldiadejarabacoa ¡*Nuestro alcalde municipal lleva alegría a los hogares de Jarabacoa* 🎁🎄!

En la mañana de hoy, nuestro alcalde municipal, Lic. Joselito Abreu, sigue demostrando su compromiso con las familias más vulnerables de nuestro municipio. En un hermoso gesto de solidaridad, realizó el reparto de miles de raciones alimenticias para garantizar que estas familias puedan disfrutar de una navidad llena de esperanza, unión y alegría.

Con este apoyo, cientos de hogares podrán compartir una mesa llena de amor en estas festividades, seguimos nuestro propósito de trabajar por el bienestar de nuestra gente y por un Jarabacoa más solidario.

🎅 ¡Que la Navidad llegue a cada rincón con bendiciones y felicidad!

Editado · 2 sem

anaxcastillo1 Muchas bendiciones un alcalde que es del pueblo 👏👏👏 bendiciones
2 sem 2 Me gusta Responder

el_nino_22_ 👏👏
2 sem 1 Me gusta Responder

sonejose El mejor ..🙏🙏🙏💯💯💯
2 sem 1 Me gusta Responder

thelisho_01 Hermoso detalle. Felicidades!!! 🙌🙌🔥
2 sem 2 Me gusta Responder

lergida_28hotmail.com2473 👏👏👏👏
2 sem 2 Me gusta Responder

carmendelia4878 👏👏👏❤️❤️❤️ espero 🙏 la mía ya estoy aquí 🤗🤗🤗🤗abrazo🤗❤️❤️

67 Me gusta
24 de diciembre de 2024

Añade un comentario... Publicar

Threads
Más

instagram.com/p/DD_IDa-xmgr/

Instagram

Inicio
Búsqueda
Explorar
Reels
Mensajes
Notificaciones
Crear
Perfil
Threads
Más

alcaldiadejarabacoa y **joselitoabreualcalde**
Jarabacoa

alcaldiadejarabacoa ¡La Navidad es tiempo de unión y esperanza!🎄🤠

Nuestro alcalde, Joselito Abreu, les envía un mensaje especial en estas fechas tan significativas. Que el amor, la paz y la prosperidad llenen cada hogar de Jarabacoa.

Sigamos trabajando juntos por el Jarabacoa que queremos y merecemos. ¡Gracias por permitirnos ser parte de su día a día!

✨ ¡Feliz Navidad y un 2025 lleno de bendiciones! ✨

2 sem

59 Me gusta
24 de diciembre de 2024

Añade un comentario... Publicar

Nueva pestaña | Editar la entrad | Noticias : Ayun | Categorias de a | DICIEMBRE-20 | DICIEMBRE-20 | DICIEMBRE-20 | Green Modern | Sismap Municip | 638723739502 | Instagram

instagram.com/p/DENOQkcxfbe/?img_index=2

Gmail | YouTube | No hay ninguna des... | Recibidos (265) - fa... | #105834 Color Hex | Document 1.docx -... | Black Orange Creati... | Domain Properties -... | Alcalde Lic. Joselito... | Acceder < Ayuntam... | transparencia | Ayuntamiento trans... | Todos los marcadores

Instagram

Inicio

Búsqueda

Explorar

Reels

Mensajes

Notificaciones

Crear

Perfil

alcaldiadejarabacoa
Alcaldía De Jarabacoa

alcaldiadejarabacoa El pasado viernes 27 de Diciembre, el alcalde municipal, Lic. Joselito Abreu, recibió en su despacho a los organizadores de la Ruta Independencia 4x4, quienes solicitaron el apoyo logístico del Ayuntamiento para la realización de esta actividad tan emocionante, la misma está programada del 24 al 26 de Enero del 2025. Durante el encuentro, también estuvieron presentes miembros del grupo Jarabacoa 4x4, quienes respaldan esta actividad que promete dinamizar el turismo y la economía local.

¡Es hora de trabajar! Por el Jarabacoa que queremos...

Editado · 2 sem

carmendelia4878 Buenos días corazónes todos 😘 😍😍😍 😍

2 sem Responder

51 Me gusta
30 de diciembre de 2024

Añade un comentario... Publicar

Threads

Más

Nueva pestaña | Editar la entrad | Noticias : Ayun | Categorias de | DICIEMBRE-20 | DICIEMBRE-20 | DICIEMBRE-20 | Green Modern | Sismap Municip | 638723739502 | Instagram
instagram.com/p/DENqTWBRgI-/?img_index=2
Gmail | YouTube | No hay ninguna des... | Recibidos (265) - fa... | #105834 Color Hex | Document 1.docx -... | Black Orange Creati... | Domain Properties -... | Alcalde Lic. Joselito... | Acceder < Ayuntam... | transparencia | Ayuntamiento trans... | Todos los marcadore

Instagram
Inicio
Búsqueda
Explorar
Reels
Mensajes
Notificaciones
Crear
Perfil
Threads
Más

30 de Diciembre 2024, República Dominicana.

Comunicado importante

Ayuntamiento Municipal de Jarabacoa informa a la ciudadanía sobre un lamentable hecho ocurrido el pasado sábado 28 de diciembre, cuando desaprensivos ingresaron de manera violenta a nuestras instalaciones, provocando daños significativos y sustrayendo pertenencias. Durante este incidente, fueron rotas puertas de cristal **para acceder a diversas oficinas, incluyendo el antedespacho y el despacho del alcalde, la vicealcaldía y el departamento de cobros.** Además, se sustrajeron más de RD$32,000.00 pesos en efectivo y una laptop, junto a otros daños materiales en cristales y materiales gastables.

El Departamento Jurídico del Ayuntamiento ha formalizado la denuncia correspondiente. Hasta el momento, los cuerpos especializados en investigación están llevando a cabo las diligencias pertinentes. La Dirección Central de Investigación (DICRIM), junto a la Policía Científica, realizó una investigación exhaustiva durante más de 5 horas, levantó huellas dactilares en la escena del hecho y los videos de seguridad captados por las cámaras del Ayuntamiento han sido entregados a las autoridades.

(1/2)

alcaldiadejarabacoa
Alcaldía De Jarabacoa

alcaldiadejarabacoa 🚨 COMUNICADO‼️🚨
2 sem

winildaa No lo se Rick.....
2 sem 1 Me gusta Responder

Ver comentarios ocultos

73 Me gusta
30 de diciembre de 2024

Añade un comentario... Publicar

instagram.com/p/DENqTWBRgI-/?img_index=2

Comunicado importante

Nos encontramos en espera de los informes y certificaciones de los cuerpos castrenses y policiales, quienes continúan trabajando para esclarecer este caso y dar con los responsables.

Ratificamos nuestro compromiso con la transparencia y la seguridad en nuestras instalaciones. Asimismo, hacemos un llamado al municipio para mantener la calma y confiar en las autoridades encargadas de este proceso. Agradecemos su comprensión y solidaridad ante esta situación. Continuaremos informando a medida que se obtengan avances en la investigación.

Departamento de Comunicaciones

(2/2)

alcaldiadejarabacoa
Alcaldía De Jarabacoa

alcaldiadejarabacoa 🚨 COMUNICADO‼️🚨
2 sem

73 Me gusta
30 de diciembre de 2024

Añade un comentario... Publicar

Nueva pestaña | Editar la entrad | Noticias : Ayun | Categorias de | DICIEMBRE-20 | DICIEMBRE-20 | DICIEMBRE-20 | Green Modern | Sismap Munici | 638723739502 | Instagram

instagram.com/p/DERMw06R2xg/

Gmail | YouTube | No hay ninguna des... | Recibidos (265) - fa... | #105834 Color Hex | Document 1.docx -... | Black Orange Creati... | Domain Properties -... | Alcalde Lic. Joselito... | Acceder < Ayuntam... | transparencia | Ayuntamiento trans... | Todos los marcadores

Instagram

Inicio
Búsqueda
Explorar
Reels
Mensajes
Notificaciones
Crear
Perfil
Threads
Más

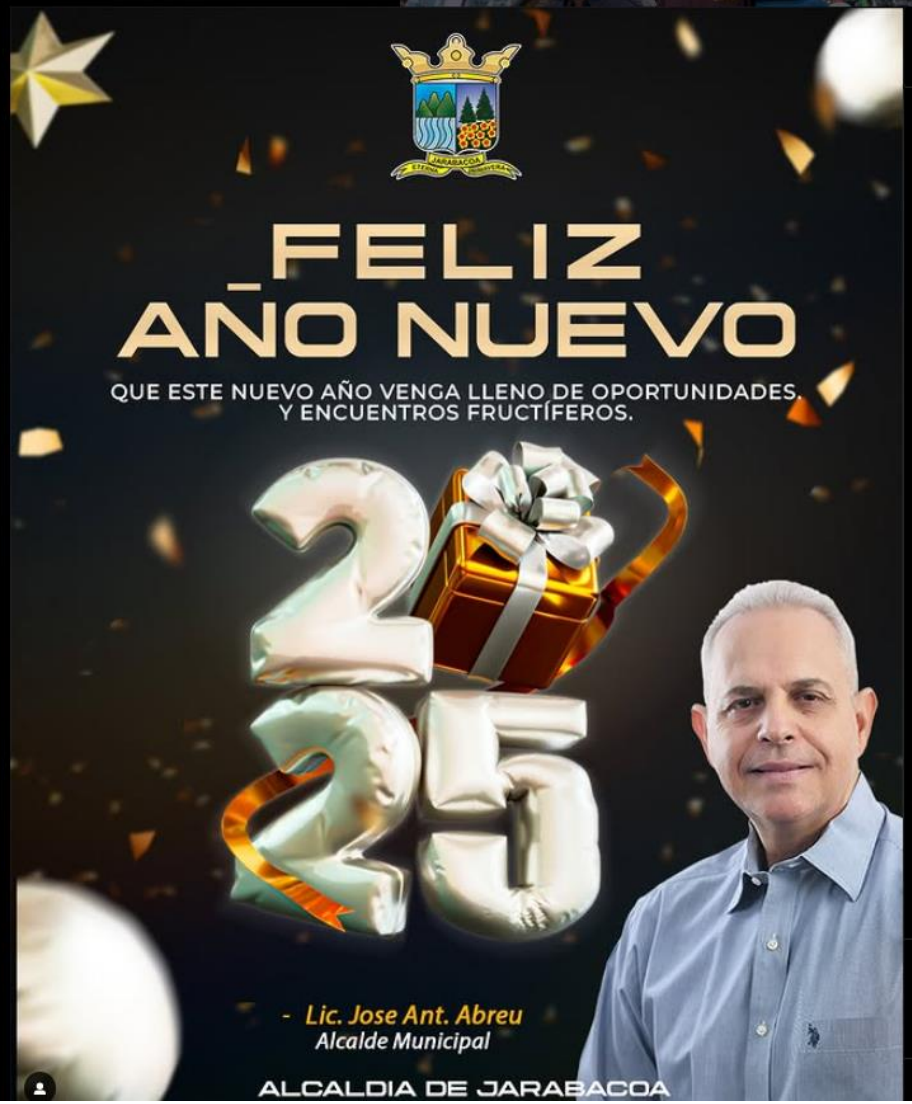

alcaldiadejarabacoa y joselitoabreualcalde
Jarabacoa

alcaldiadejarabacoa ★ ¡Feliz Año Nuevo 2025! ★

Desde el Ayuntamiento Municipal de Jarabacoa, les deseamos un año lleno de oportunidades, crecimiento y encuentros fructíferos. Sigamos trabajando juntos por un municipio próspero y lleno de vida.

Que este 2025 sea de grandes logros para todos.
Lic. Joselito Abreu - Alcalde Municipal
1 sem

bariscollado Feliz año nuevo Bendiciones
1 sem 2 Me gusta Responder

lergida_28hotmail.com2473 Felicitaciones!!
1 sem 2 Me gusta Responder

yassy_97 Feliz año que todo lo que su corazón desee se le cumpla ❤️
1 sem 2 Me gusta Responder

charojimeneza Feliz y bendecido 2025
1 sem 1 Me gusta Responder

john2141hernandez Salud
1 sem 2 Me gusta Responder

jcontrerita El Alcalde Que Jarabacoa quería , llegó el momento . 2025 ... Histórico..... 👏
1 sem 2 Me gusta Responder

sanabiac Feliz años
1 sem 2 Me gusta Responder

albertochevalierduran 🎉🎉🎉

97 Me gusta
31 de diciembre de 2024

Añade un comentario... Publicar

instagram.com/p/DEYhXYGx_jg/

Gestión 2024-2028

AVISO
A LA CIUDADANÍA

Estimados munícipes,

Queremos informales que estamos presentando un retraso en este año entrante con la recogida de desechos sólidos debido a que **varios de nuestros camiones están fuera de servicio.** Pedimos disculpas por los inconvenientes causados y les agradecemos su comprensión.

Nuestras brigadas de ornato y limpieza están trabajando sin descanso, con h**orarios extendidos y nocturnos,** para resolver esta situación a la mayor brevedad posible y mantener nuestro municipio limpio y ordenado. Agradecemos su paciencia y colaboración.

www.ayuntamientojarabacoa.gob.do

alcaldiadejarabacoa
Alcaldía De Jarabacoa

alcaldiadejarabacoa Aviso a la ciudadanía‼️🚨
1 sem

26 Me gusta
3 de enero

Añade un comentario... Publicar

Nueva pestaña | Editar la entrad | Noticias : Ayun | Categorias de | DICIEMBRE-20 | DICIEMBRE-20 | DICIEMBRE-20 | Green Modern | Sismap Munici | 638723739502 | Instagram

instagram.com/p/DEYrbG3R3ID/

Gmail | YouTube | No hay ninguna des... | Recibidos (265) - fa... | #105834 Color Hex | Document 1.docx -... | Black Orange Creati... | Domain Properties -... | Alcalde Lic. Joselito... | Acceder < Ayuntam... | transparencia | Ayuntamiento trans... | Todos los marcadores

Instagram

Inicio
Búsqueda
Explorar
Reels
Mensajes
Notificaciones
Crear
Perfil
Threads
Más

alcaldiadejarabacoa
Audio original

alcaldiadejarabacoa Entrando el año y rescatando nuestros espacios públicos 🛠️🌳

Siguiendo las instrucciones de nuestro alcalde, el Lic. Joselito Abreu, iniciamos este 2025 comprometidos con la recuperación y embellecimiento de áreas públicas en nuestro querido Jarabacoa.

En este video, te mostramos cómo avanzamos en estas labores, sosteniendo nuestro compromiso con un municipio más limpio y organizado para todos. ¡Seguimos trabajando por el bienestar de nuestro municipio!

Por el Jarabacoa que queremos...

1 sem

ju_bremon Vamos a embellecer cada día más nuestro pueblo 👏👏👏👏

1 sem 3 Me gusta Responder

albertochevalierduran 👏👏👏👏

1 sem Responder

chelitobremont el JARABACOA que todos queremos 🙌🙌

1 sem 3 Me gusta Responder

55 Me gusta
3 de enero

Añade un comentario... Publicar

instagram.com/p/DEfEUIER3ja/

Instagram

Inicio
Búsqueda
Explorar
Reels
Mensajes
Notificaciones
Crear
Perfil
Threads
Más

alcaldiadejarabacoa
Alcaldía De Jarabacoa

alcaldiadejarabacoa Celebramos el Día de los Reyes Magos 🎁 ✨

Con estrellas que iluminan caminos y corazones llenos de generosidad, hoy celebramos el espíritu de compartir y soñar. ¡Que la magia de este día nos inspire a seguir construyendo un Jarabacoa lleno de esperanza y unión! ⭐ 💚

¡Nos vemos en la Explanada Municipal y en los diferentes sectores de Jarabacoa hoy, para llevarles alegría a los más pequeños! De parte de nuestro alcalde municipal, Lic. Joselito Abreu.

1 sem

16 Me gusta
6 de enero

Añade un comentario... Publicar

Nueva pestaña | Editar la entrad | Noticias : Ayun | Categorias de | DICIEMBRE-20 | DICIEMBRE-20 | DICIEMBRE-20 | Green Modern | Sismap Munici | 638723739502 | Instagram

instagram.com/p/DEfaijdR0VO/

Gmail | YouTube | No hay ninguna des... | Recibidos (265) - fa... | #105834 Color Hex | Document 1.docx -... | Black Orange Creati... | Domain Properties -... | Alcalde Lic. Joselito... | Acceder < Ayuntam... | transparencia | Ayuntamiento trans... | Todos los marcadores

Instagram

Inicio
Búsqueda
Explorar
Reels
Mensajes
Notificaciones
Crear
Perfil
Threads
Más

alcaldiadejarabacoa
La Rondallita • El Burrito Sabanero

alcaldiadejarabacoa Llevando alegría a nuestros niños en el Día de Reyes 🎁✨

Nuestro alcalde municipal, el Lic. Joselito Abreu, celebró el Día de los Reyes Magos con la entrega de miles de juguetes a los niños y niñas de nuestro municipio. Esta actividad, además de llevar sonrisas a los más pequeños, estuvo llena de juegos, música y un ambiente agradable que unió a las familias en una jornada memorable.

La emoción en los rostros de los niños demostró el impacto positivo de este hermoso evento, destacando el compromiso de nuestra gestión con el bienestar de las familias de Jarabacoa.

Seguiremos promoviendo iniciativas que llenen de alegría y esperanza cada rincón de nuestro municipio, fortaleciendo los lazos que nos unen como comunidad.

¡Por el Jarabacoa que queremos!
1 sem

charojimeneza Es muy bonito llevar alegria a los niños. En esta época todos esperan sonreir...aunque para.muchos parezca increible.Un simple juguete en las manos de los niños...ilumina su rostro con una sonrisa al recibirlo..❤️😊
1 sem 2 Me gusta Responder

jorbinunez nuestro alcalde siempre presente 🙌
1 sem 3 Me gusta Responder

Ver respuestas (1)

dalvin.velozz 👏👏👏
1 sem 2 Me gusta Responder

jcramaurybatista 🙌❤️❤️❤️❤️
1 sem 2 Me gusta Responder

51 Me gusta
Hace 7 días

Añade un comentario... Publicar

Nueva pestaña | Editar la entrad | Noticias : Ayun | Categorias de a | DICIEMBRE-20 | DICIEMBRE-20 | DICIEMBRE-20 | Green Modern | Sismap Munici | 638723739502 | Instagram

instagram.com/p/DEibJ2lxZ12/?img_index=1

Gmail | YouTube | No hay ninguna des... | Recibidos (265) - fa... | #105834 Color Hex | Document 1.docx -... | Black Orange Creati... | Domain Properties -... | Alcalde Lic. Joselito... | Acceder < Ayuntam... | transparencia | Ayuntamiento trans... | Todos los marca

Instagram

- Inicio
- Búsqueda
- Explorar
- Reels
- Mensajes
- Notificaciones
- Crear
- Perfil
- Threads
- Más

alcaldiadejarabacoa
Alcaldía De Jarabacoa

alcaldiadejarabacoa Hoy se llevó a cabo la Asamblea de Delegados en la Sala Capitular del Ayuntamiento Municipal de Jarabacoa, un encuentro clave para el seguimiento del Presupuesto Participativo. Durante la reunión, se presentaron los resultados de los estudios de prefactibilidad de los proyectos priorizados en las asambleas comunitarias realizadas en los diferentes sectores del municipio.

Estos estudios permitirán evaluar la viabilidad técnica, económica y social de las propuestas seleccionadas, asegurando una planificación eficiente y transparente. En este encuentro también nos acompañó nuestro alcalde municipal, Lic. Joselito Abreu.

6 días

27 Me gusta
Hace 6 días

Añade un comentario... Publicar

Nueva pestaña | Editar la entrad | Noticias : Ayun | Categorias de | DICIEMBRE-20 | DICIEMBRE-20 | DICIEMBRE-20 | Green Modern | Sismap Munici | 638723739502 | Instagram

instagram.com/p/DEkXHXextsR/

Gmail | YouTube | No hay ninguna des... | Recibidos (265) - fa... | #105834 Color Hex | Document 1.docx -... | Black Orange Creati... | Domain Properties -... | Alcalde Lic. Joselito... | Acceder < Ayuntam... | transparencia | Ayuntamiento trans... | Todos los marcadores

Instagram

Inicio
Búsqueda
Explorar
Reels
Mensajes
Notificaciones
Crear
Perfil
Threads
Más

alcaldiadejarabacoa
Alcaldía De Jarabacoa

alcaldiadejarabacoa Celebramos el 31º aniversario de nuestra Policía Municipal

Hoy conmemoramos más de tres décadas de compromiso con la seguridad y el bienestar de los Jarabacoenses. Agradecemos a cada miembro de este cuerpo por su dedicación y servicio a nuestro municipio. ¡Sigamos trabajando juntos por un Jarabacoa más seguro!

5 días

22 Me gusta
Hace 5 días

Añade un comentario... Publicar

instagram.com/p/DEk36GVx4Fa/?img_index=1

Instagram

Inicio
Búsqueda
Explorar
Reels
Mensajes
Notificaciones
Crear
Perfil
Threads
Más

alcaldiadejarabacoa
Alcaldía De Jarabacoa

alcaldiadejarabacoa Coordinación para mejorar la infraestructura vial de Jarabacoa

En la mañana de hoy el alcalde municipal, Lic. Joselito Abreu, recibió en su despacho al Ing. Junior Taveras, Director del MOPC para la región, y a Lisandro Gómez, encargado del MOPC en el municipio. Durante el encuentro, se coordinaron importantes trabajos de mantenimiento de caminos vecinales y bacheo, respondiendo al mandato del Ministro de Obras Públicas y Comunicaciones, Ing. Deligne Ascención, de fortalecer las infraestructuras locales.

Con estos trabajos se busca garantizar vías en óptimas condiciones para el beneficio de las comunidades rurales y urbanas de Jarabacoa, manteniendo el compromiso de trabajar unidos por el desarrollo del municipio. En este importante encuentro también estuvieron presentes los asistentes del señor alcalde, el Ing. Willian Sepúlveda y el Sr. Julio C. Contreras Bremont.

¡Es hora de trabajar! Por el Jarabacoa que queremos...

Editado · 5 días

djarabacolandiatours Esperamos también trabajen la problemática del cúmulo de basuras en las calles, por retrasos de días en pasar por los distintos sectores. El Medina actualmente se encuentra con la basura en las calles desde el martes y aún no pasan.

4 días Responder

drcristiangarcia Bendiciones, estamos esperando en la monseñor panal próximo al hotel gran jimenoa. Gracias de antemano.

5 días Responder

ilkaniadominguezevent Estamos esperándoles en el Mirador 🙌 @joselitoabreualcalde @alcaldiadejarabacoa @mopcrd

5 días 1 Me gusta Responder

47 Me gusta
Hace 5 días

Añade un comentario... Publicar

Nueva pestaña | Editar la entrad | Noticias : Ayun | Categorias de a | DICIEMBRE-20 | DICIEMBRE-20 | DICIEMBRE-20 | Green Modern | Sismap Munici | 638723739502 | Instagram

instagram.com/p/DEnnF7wxMpk/

Gmail | YouTube | No hay ninguna des... | Recibidos (265) - fa... | #105834 Color Hex | Document 1.docx -... | Black Orange Creati... | Domain Properties -... | Alcalde Lic. Joselito... | Acceder < Ayuntam... | transparencia | Ayuntamiento trans... | Todos los marc

Instagram

Inicio
Búsqueda
Explorar
Reels
Mensajes
Notificaciones
Crear
Perfil

alcaldiadejarabacoa
Audio original

alcaldiadejarabacoa Hoy se llevó a cabo en la Sala Capitular una jornada importante de sensibilización sobre la importancia del enfoque de género en la gestión municipal, como parte del Proyecto "Género y Gobiernos Locales en la República Dominicana". Este evento fue organizado con el apoyo del Fondo Canadá para Iniciativas Locales (FCIL), el Ministerio de la Mujer y la Fundación Solidaridad.

El programa incluyó talleres sobre derechos e igualdad de género en los gobiernos locales y la planificación municipal con enfoque de género, impartidos por facilitadores expertos. Esta jornada refuerza el compromiso de las autoridades locales con la construcción de una sociedad más equitativa e inclusiva, promoviendo políticas públicas que garanticen la igualdad de oportunidades para todas las personas.

4 días

21 Me gusta
Hace 4 días

Añade un comentario... Publicar

Threads
Más

Nueva pestaña | Editar la entrad | Noticias : Ayun | Categorias de | DICIEMBRE-20 | DICIEMBRE-20 | DICIEMBRE-20 | Green Modern | Sismap Munici | 638723739502 | Instagram

instagram.com/p/DEsb5whgK8a/?img_index=1

Gmail | YouTube | No hay ninguna des... | Recibidos (265) - fa... | #105834 Color Hex | Document 1.docx -... | Black Orange Creati... | Domain Properties -... | Alcalde Lic. Joselito... | Acceder < Ayuntam... | transparencia | Ayuntamiento trans... | Todos los marcad

Instagram

Inicio
Búsqueda
Explorar
Reels
Mensajes
Notificaciones
Crear
Perfil

alcaldiadejarabacoa
Alcaldía De Jarabacoa

alcaldiadejarabacoa Alcalde Municipal, Lic. Joselito Abreu, sostuvo un encuentro en su despacho con el Director Provincial de Salud Pública de La Vega, Dr. Mairení Pérez, con el objetivo de establecer mecanismos de trabajo conjunto que beneficien al municipio. Durante el encuentro, se destacaron la importancia de coordinar esfuerzos para atender las necesidades de salud pública de manera efectiva y oportuna.

Como resultado de este acercamiento, se planteó la firma de un convenio interinstitucional que formalizará la colaboración entre el Ayuntamiento Municipal y la Dirección Provincial de Salud. Este acuerdo busca implementar acciones conjuntas para garantizar un mayor impacto en las iniciativas de salud y bienestar de los Jarabacoenses.

2 días

carmendelia4878 👏👏👏👏❤️❤️😍😍

2 días Responder

38 Me gusta
Hace 2 días

Añade un comentario... Publicar

Threads
Más

instagram.com/p/C_eKYU8xCrk/?img_index=1

Instagram

Inicio
Búsqueda
Explorar
Reels
Mensajes
Notificaciones
Crear
Perfil
Threads

alcaldiadejarabacoa
Jarabacoa

alcaldiadejarabacoa ¡Actualización del mejorado sistema de recolección de desechos sólidos, nuestro objetivo es optimizar el servicio y garantizar un entorno más limpio para todos.

Conoce más sobre el **PLAN DE RUTAS** de recolección de desechos sólidos por día, recuerde sacar la basura los días que le corresponde a su sector así contribuimos todos🧡

18 sem

rosado_elsa Esperemos que se lleve a cabo la recogida de basura en Medina II ya que están durando hasta 3 semanas para recogerla y los zafacones repletos de basura

18 sem 1 Me gusta Responder

34 Me gusta
3 de septiembre de 2024